

Como enviar un correo electrónico

1. Entrar en <http://www.hotmail.com> y teclear nuestra contraseña. Luego hacer clic en el botón "iniciar sesión":

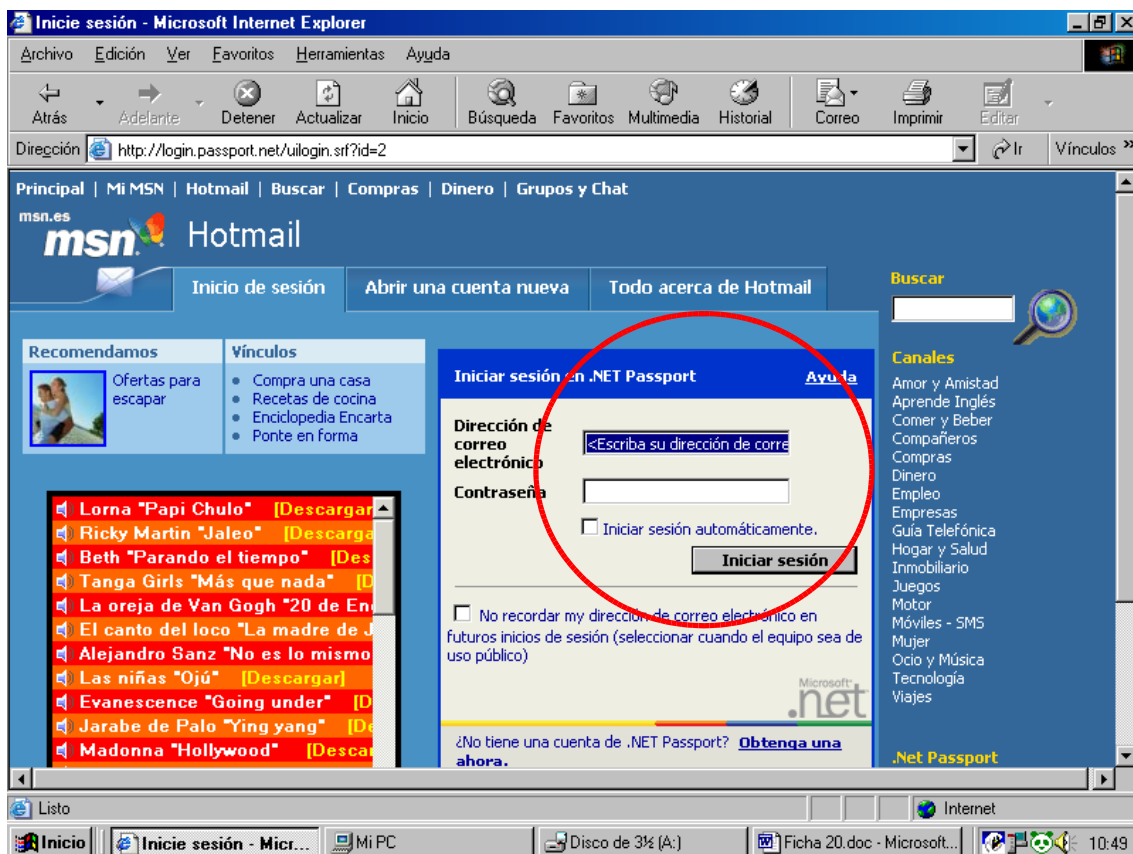

2. Hacer clic en el botón “Correo”:

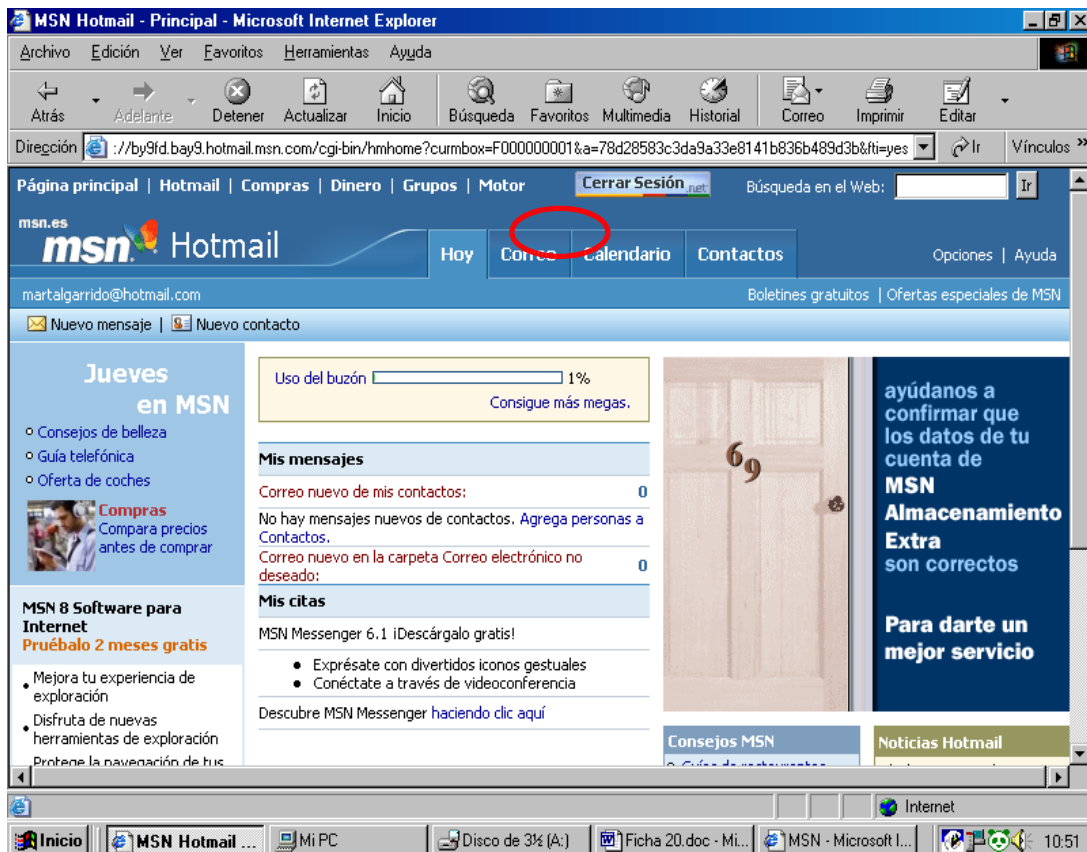

4. Aparece una pantalla donde están todos los correos que nos han enviado y a la izquierda hay un botón llamado "nuevo". Hacer clic en él:

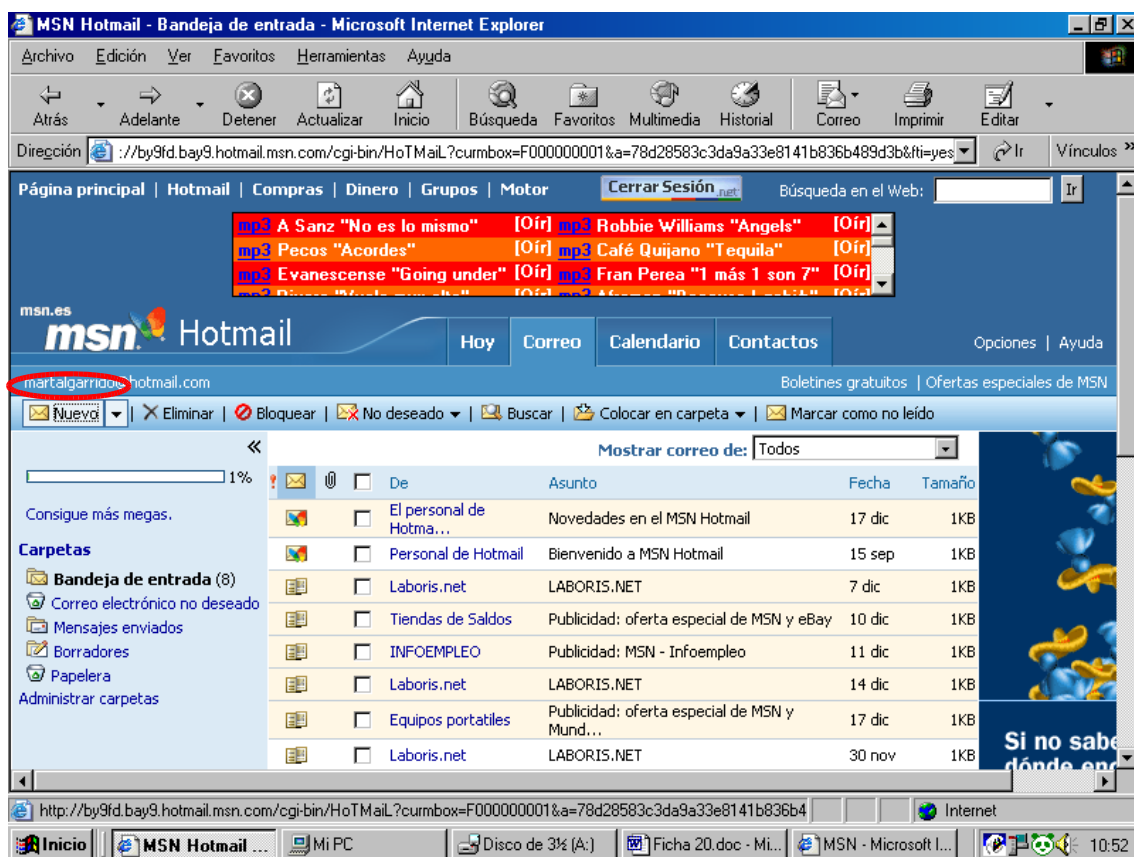

5. Nos aparece un formulario de correo vacío.
Rellenarlo:

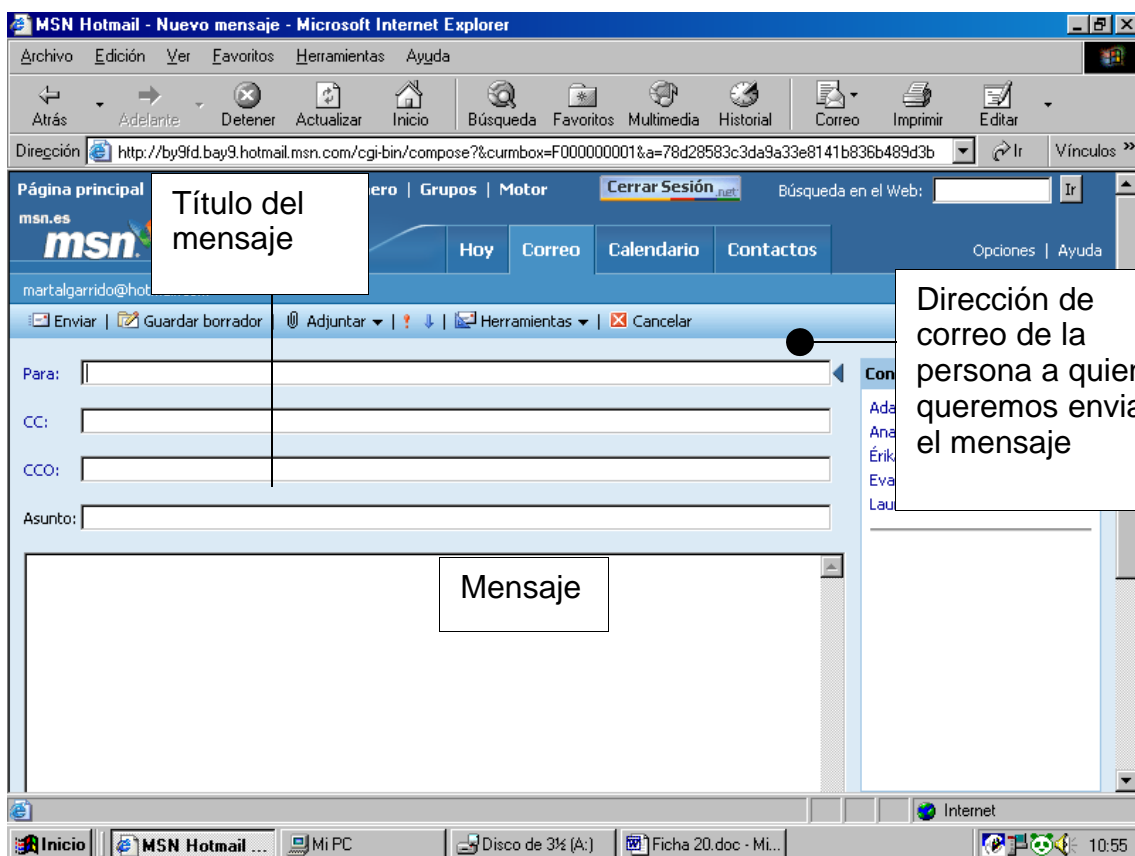

6. Hacer clic en "enviar":

